栋梁
在太阳照耀的这段时间内是端庄贤淑的。

被府邸的主人引诱而失踪的蓝猫。即使天亮也没有回来……

慢慢放下。

呜哇！好多灰尘啊！

打扫大厅的吊灯，必须要在午饭前结束吗？

我们先将灯拆分吧，先记录下来，否则再想安装回原样就难了！

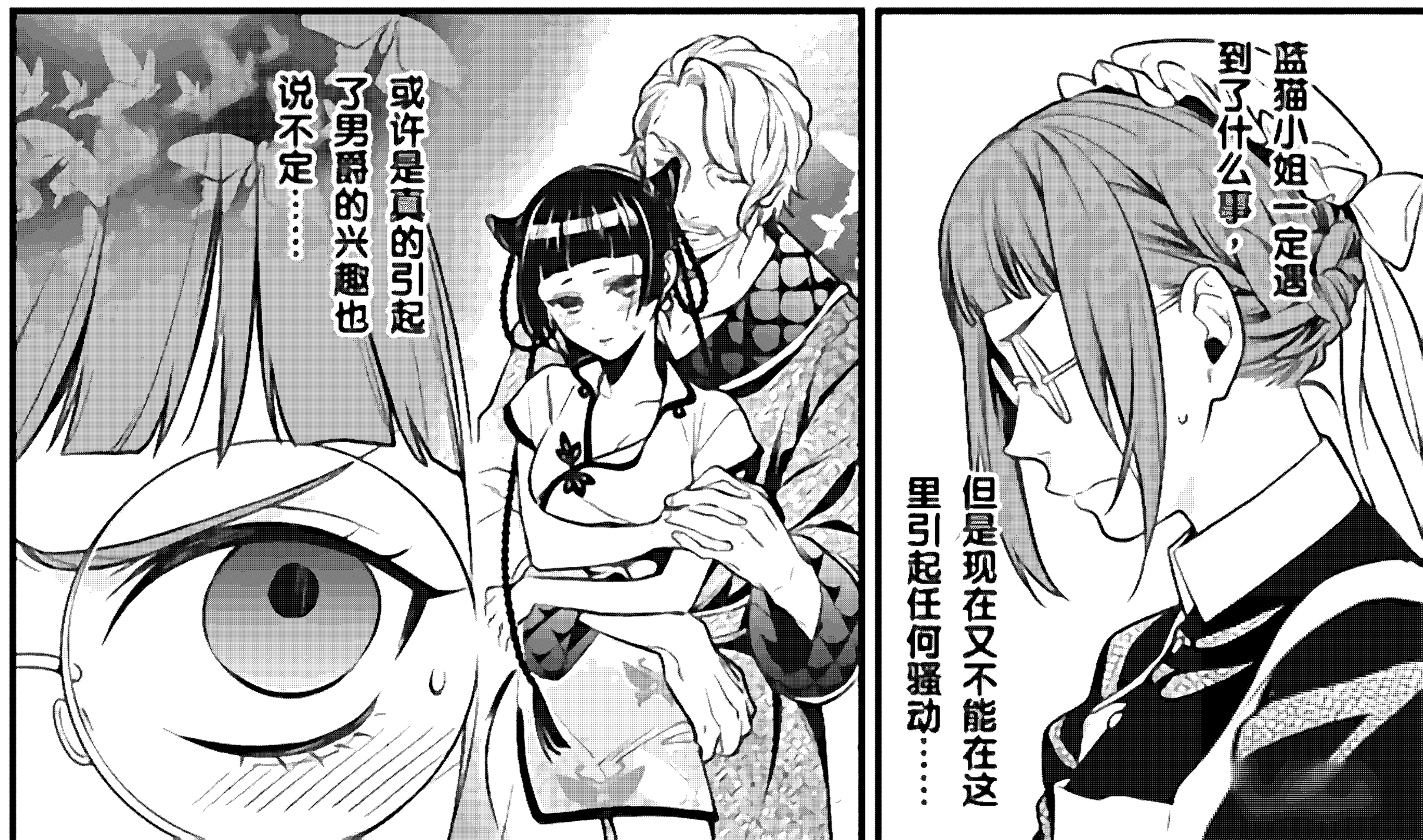

总……总之要尽快确认蓝猫小姐是否平安才行！
ぶんぶん

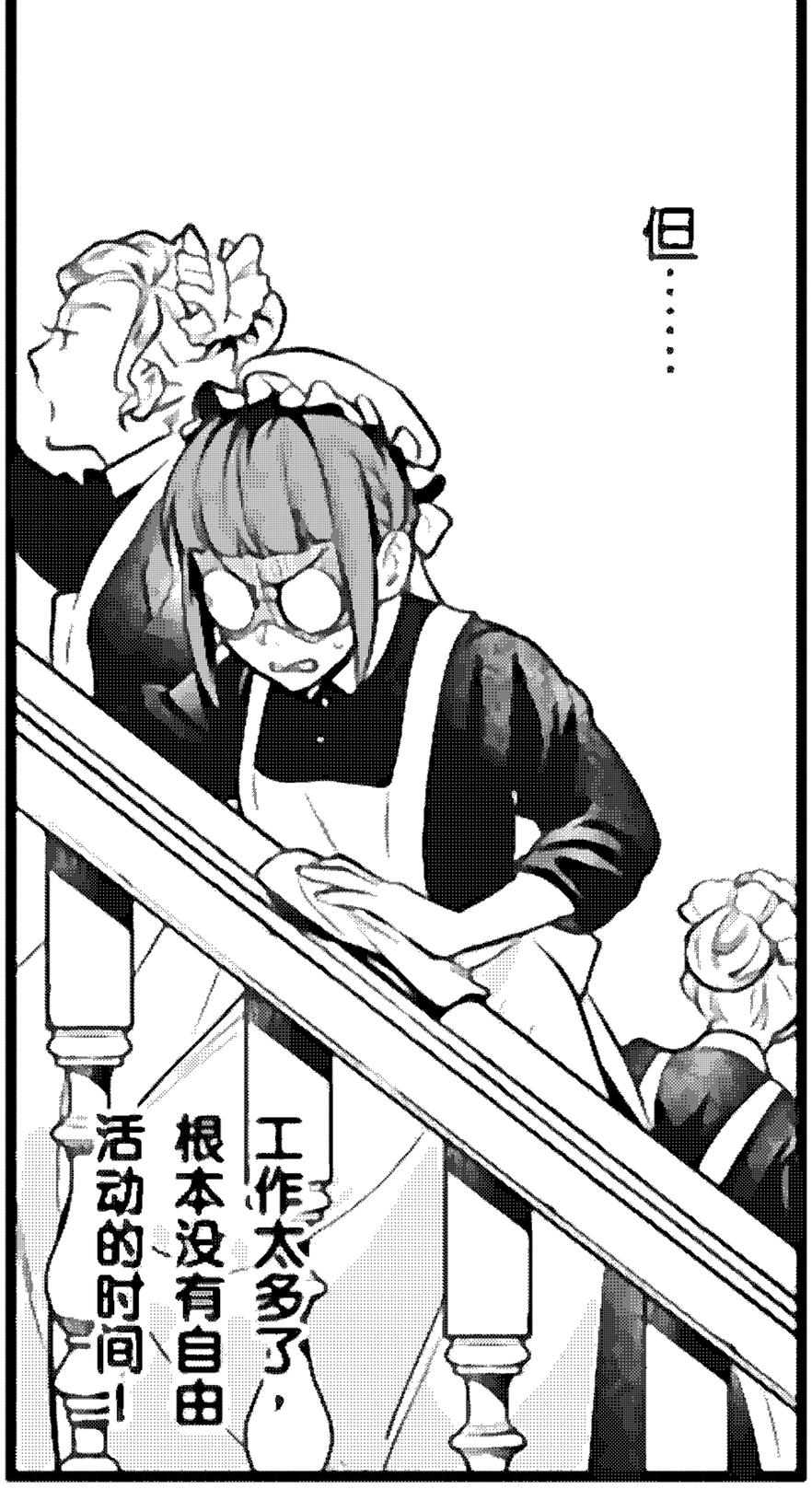
但……
工作太多了，根本没有自由活动的时间！

必须趁机溜出去查看一番才行。

工作终于告一段落了！
ぴぴ
ぴぴ
ぴぴ

趁现在去一趟男爵的房间！
キョロ
キョロ

美！
ギクッ

洗衣房……

好像不在西楼吧？

啊！

对……对呀！我差点忘了！

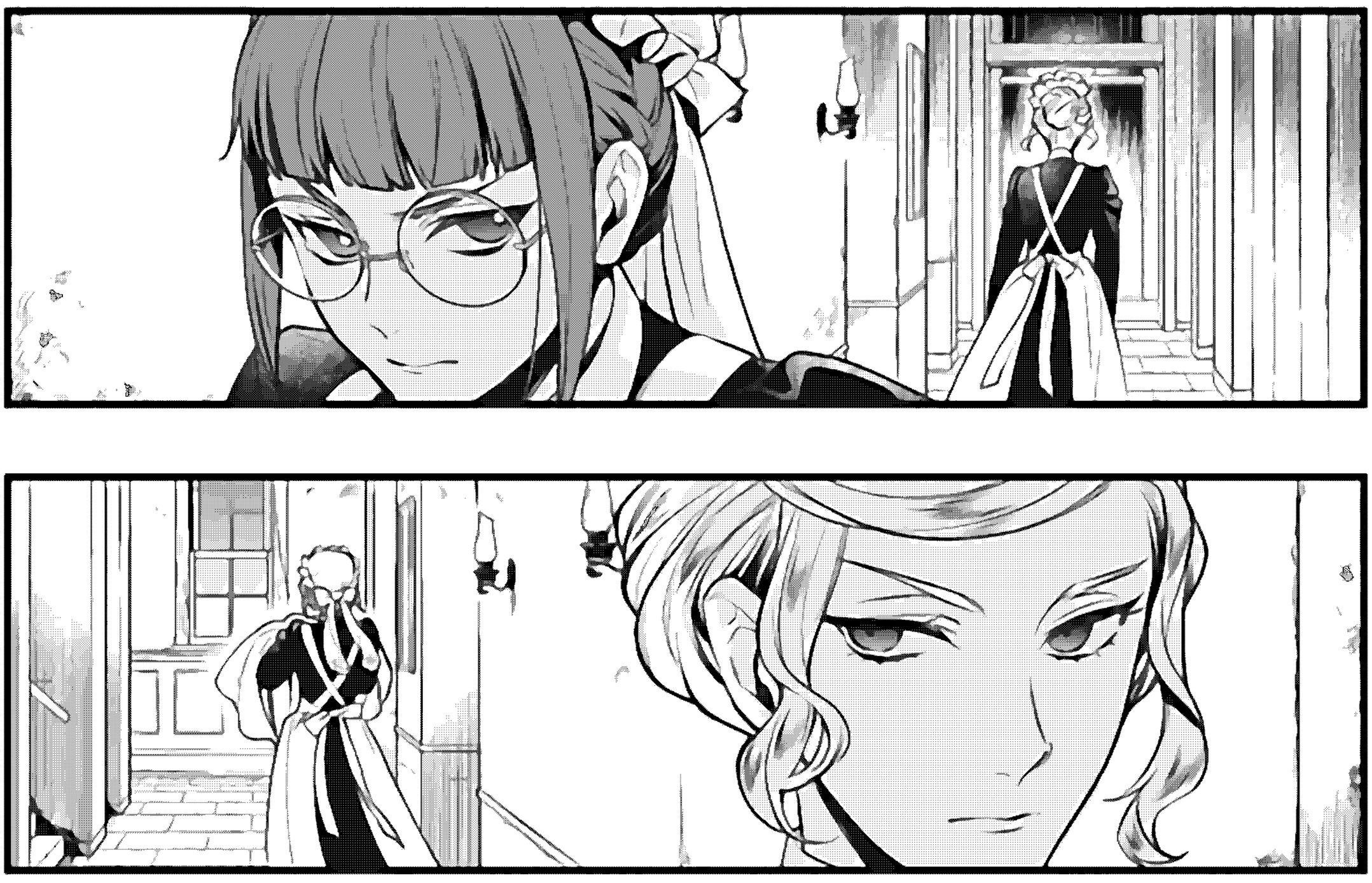

既然如此

ガコ

ガ

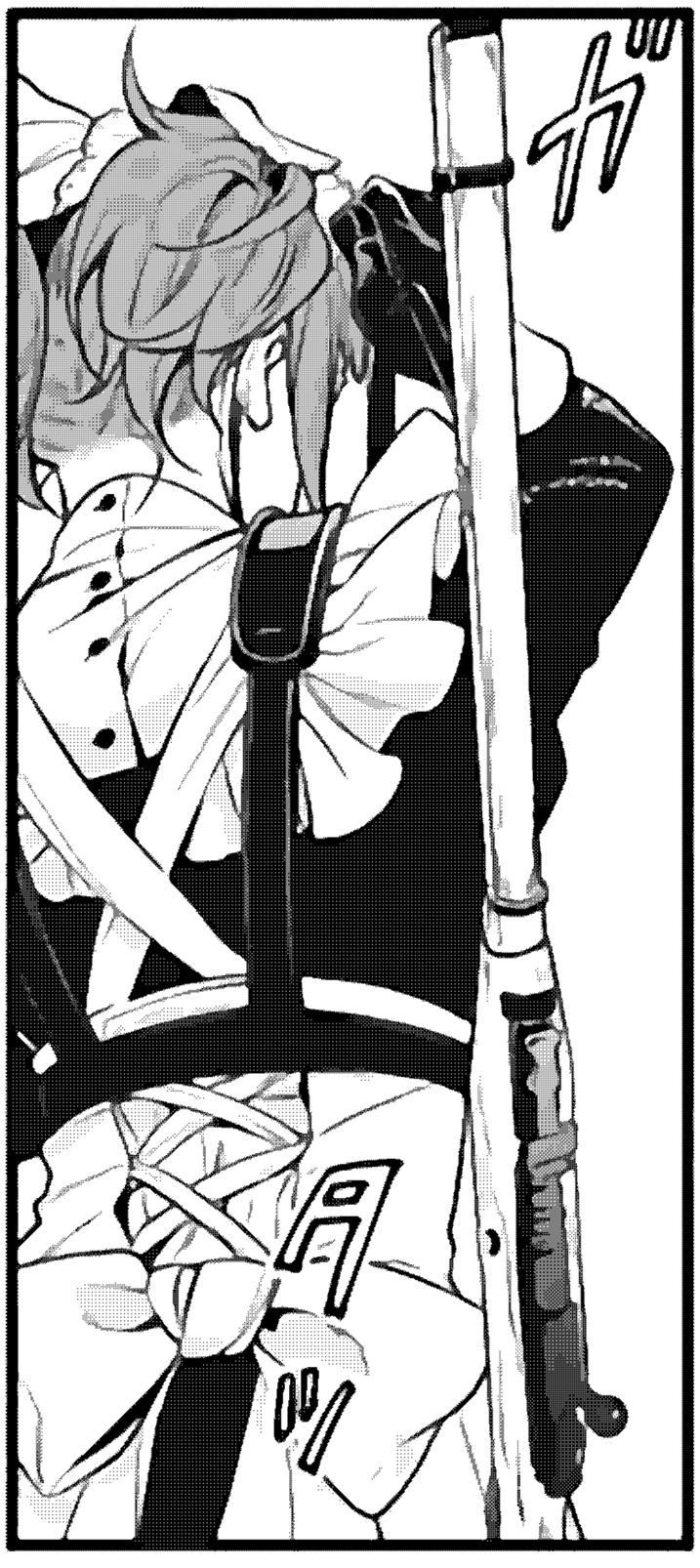
ガ

ボッ

现在只能从外面
潜入进去了！

男爵的房间是
西楼三层最里
面的那一间，

就是那个屋子！

男爵和蓝猫都不在这个房间里。

ガタッ

ちょっと

ガタ

窗户明明已经关上了。

那这股风是从哪里吹过来的呢？

风的来处好像是在这一带……

ぐぐっ…

ズズッ…

ガタ

ガタ

ガタ

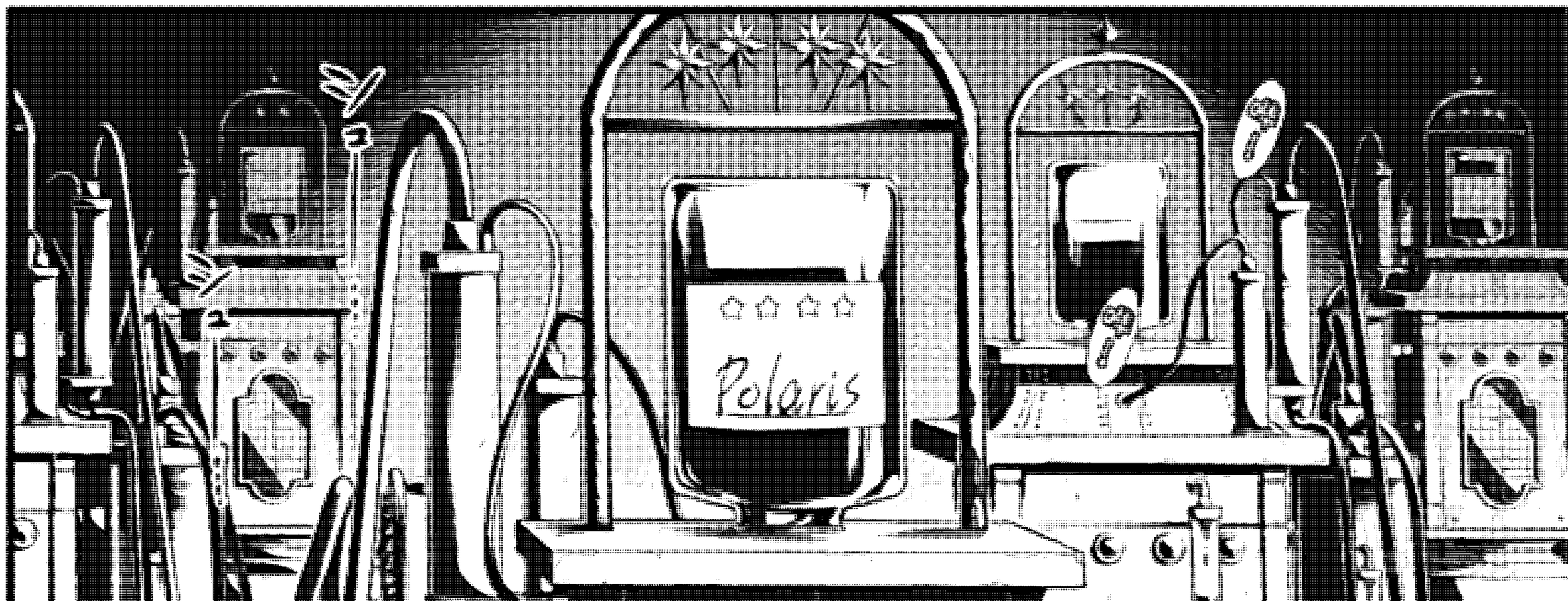
Polaris

全部都是女性？
这是……

死了……

不，还没有，

她们都被人弄晕在进行抽血！

男爵以招聘女仆为借口，骗取多名女性来此。

并不是要杀她们，而只是为了抽取她们的血液，将这里建造成一个血液收集工厂！

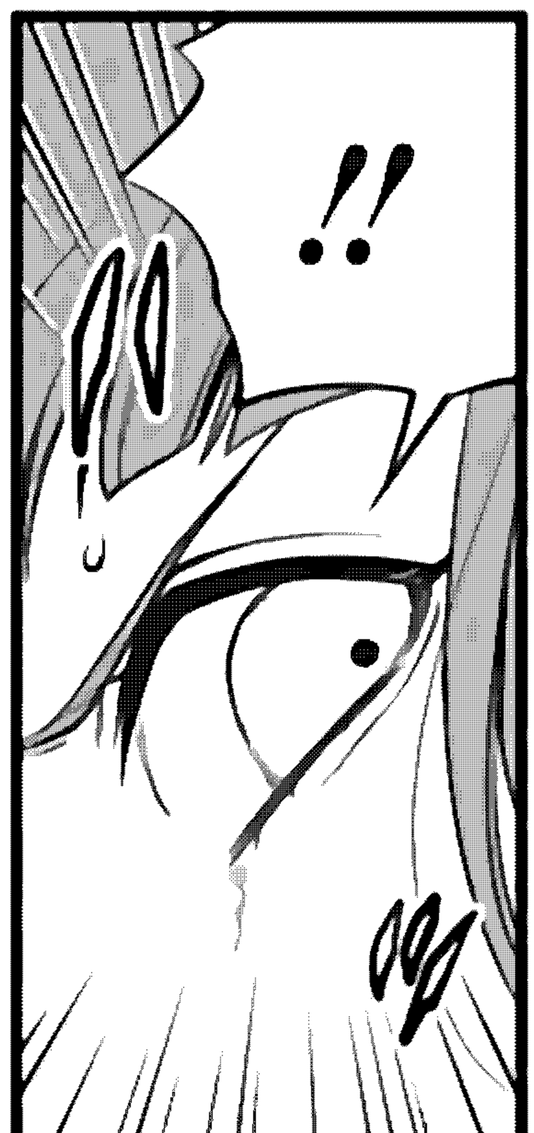

ズズズ
ドドド

简！

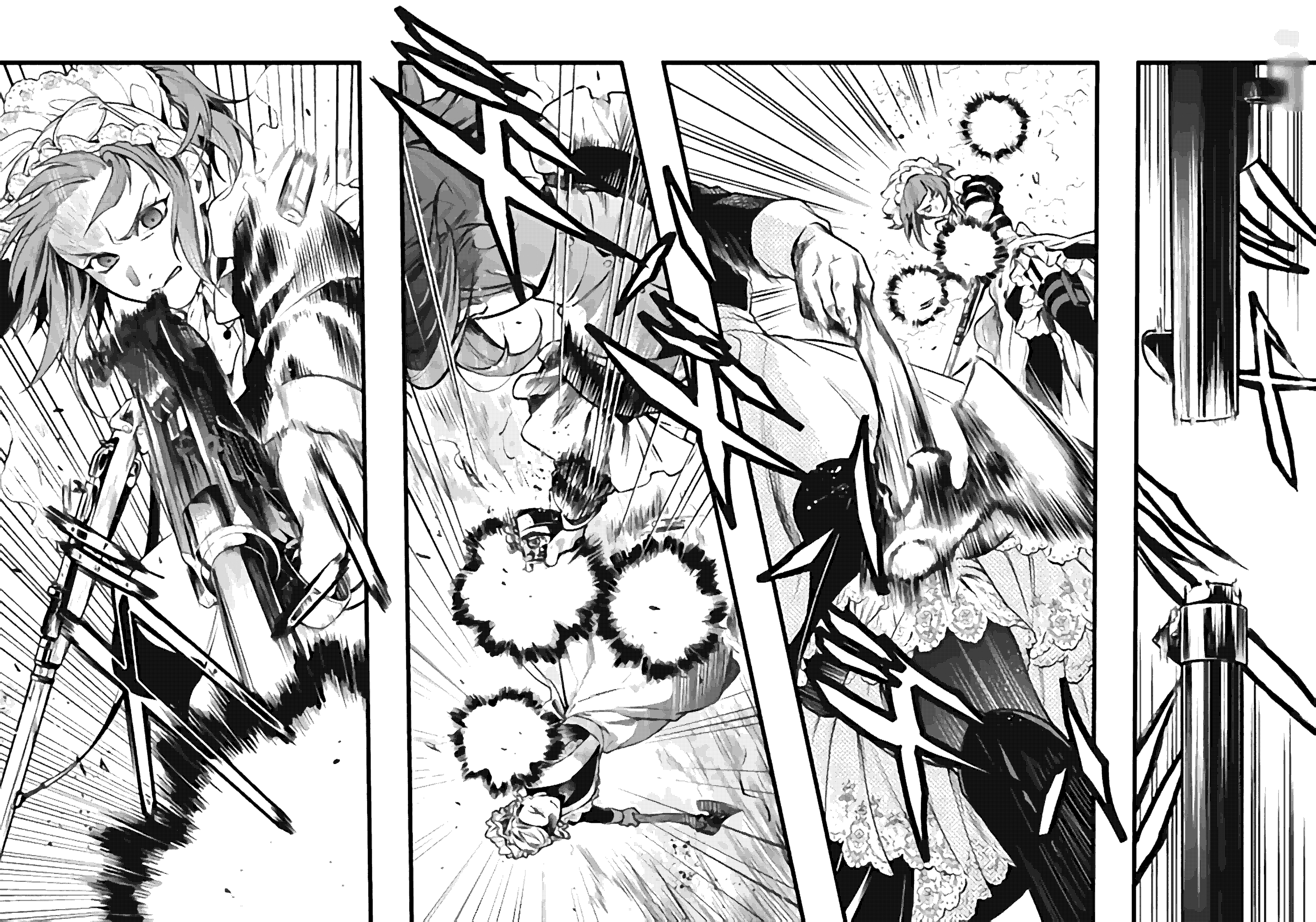

ANGEL DUST

当我看见你换衣服时立刻就明白了，

你不是一般的女仆，

而是一名『惯于杀人』的人！

虽然不知道你是谁派来的，
但我认为你是个聪明人，才会跟你这么说。
ピクッ
スッ…

雇佣你的那个雇主的一倍——

不，我可以给你三倍的佣金！

所以，跟着我们吧！

这个府邸若是就此消失了，会有很多人为此而困扰。

如何？

这个条件不错吧？

这个条件……

是不错……

怎么样？

这个条件不错吧？

美玲过去究竟发生了什么？

那个眼神——

为了少爷，不如就让她活下去吧。